

Société d'Architecture

Rue Edison 37 - 1190 Bruxelles

Architecte : VAN HERSTRAETEN JM

Tél. 02 345 16 61 – 0473 714 515

jmvh@fronton.be – jmvh64@icloud.com

Nos réf: 08 - PERSPECTIVES.DOCX

Le 04/01/2024.

Le maître d'ouvrage :

Mr et Mme Miles - Govaerts

Sentier des Monts, 6

1440 – Braine-le-Chateau

Localisation:

Sentier des Monts, 6

1440 – Braine-le-Chateau

PERSPECTIVES de la demande de permis

Plan d'implantation de la villa

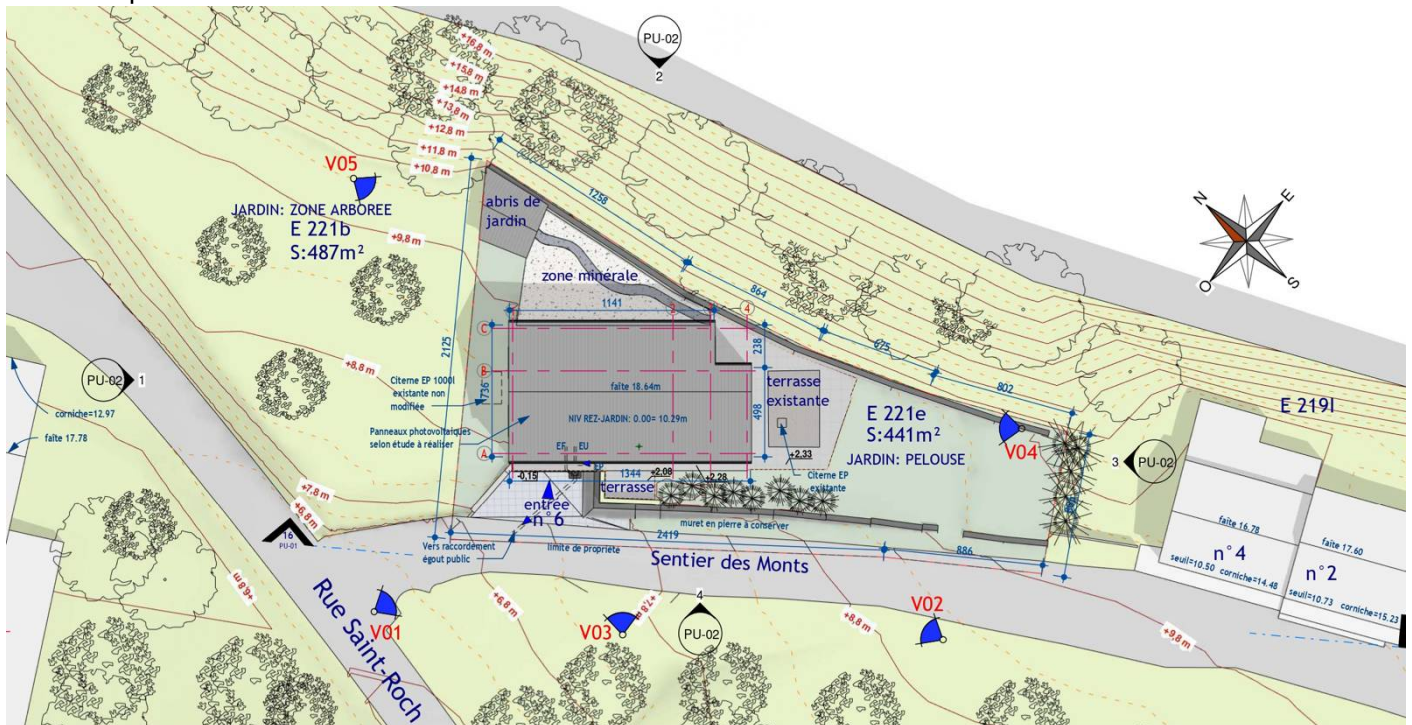

Vue 1 : Vue depuis le bas du Sentier des Monts



Vue 2 : Vue depuis le haut du Sentier des Monts



Vue 3 : Vue depuis le sentier des Monts (Façade d'entrée Ouest)



Vue 4 : Vue depuis le fond du jardin (Façade arrière sud)



Vue 5 : Vue de l'angle des façades (EST et NORD)



Vue 6 : Vue aérienne de la façade ouest



Vue 7 : Vue aérienne de la façade sud



A handwritten signature in blue ink, appearing to read 'Van Herstraeten J-M', with a long, sweeping flourish extending to the right.

Pour FRONTON srl

VAN HERSTRAETEN J-M

ARCHITECTE - GSM 0473 714 515

IMPORTANT : Le maître de l'ouvrage respectera les recommandations du permis, du PEB.

Une étude d'ingénieur, des essais de sol et étude de sol seront à faire avant tout démarrage des travaux.